

Groeneveld  
Automatisering

---

*Documentaties Groeneveld*

*Onderwerp:*

*deellevering opgeven (OUD)*

*&*

*Verzamel project opgeven*

---

## ORDERBOEK, DEELLEVERINGEN OPGEVEN (oud)

Bij deelleveringen opgeven kan door middel van datum op te geven verschillende deelleveringen aangemaakt worden.

D: ORDERBOEK

Groeneveld Automatisering

1 Bouwnummer + deelleveringen opgeven

2 **Deelleveringen opgeven (oud)**

3 Verzamel project opgeven

4 Productie verloop per project

5 Order ongedaan maken

6 Instellingen

**DEELLEVERINGEN OPGEVEN**

Project code 02001O    Offerte code

< < > > | Qvz

Project Nieuwbouw woerden Dorpsweg 12-20

Klantnaam Gouden handen, Bouwbedrijf de

Aflever straat

postcode    woonplaats

Leverweek: levering	1	03/2023	BG blok 1	•	16	/ /		•
2	05/2023	VD blok 1	•	17	/ /		•	
3	07/2023	BG blok 2	•	18	/ /		•	
4	09/2023	VD blok 2	•	19	/ /		•	
5	/ /		•	20	/ /		•	
6	/ /		•	21	/ /		•	
7	/ /		•	22	/ /		•	
8	/ /		•	23	/ /		•	
9	/ /		•	24	/ /		•	
10	/ /		•	25	/ /		•	
11	/ /		•	26	/ /		•	
12	/ /		•	27	/ /		•	
13	/ /		•	28	/ /		•	
14	/ /		•	29	/ /		•	
15	/ /		•	30	/ /		•	

Overzicht

Deellevering HSB aangeven

Deellevering aangeven

Onder de knop deellevering aangeven word de verdeling verdeeld over de verschillende weken die opgegeven zijn.

Het vakje EXT betekend extern uitbesteden dus deze maakt u dan niet zelf. En zijn niet zichtbaar op de afkortlijsten

**DEELLEVERINGEN OPGEVEN VAN PROJECT: 02001O**

Merk	Breed	Hoog	Ext	Totaal get + sp	1 03/ get.	23 sp.	2 05/ get.	23 sp.	3 07/ get.	23 sp.	4 09/ get.	23 sp.
A	2000	2200	<input type="checkbox"/>	3 + 2	2	1			1	1		
B	2000	1500	<input type="checkbox"/>	3 + 2	2	1			1	1		
C	800	1200	<input type="checkbox"/>	10 + 10			6	6			4	4
D	2500	2200	<input type="checkbox"/>	3 + 2	2	1			1	1		
E	1034	2200	<input type="checkbox"/>	3 + 2	2	1			1	1		
				<b>Totaal</b>	<b>8</b>	<b>4</b>	<b>6</b>	<b>6</b>	<b>4</b>	<b>4</b>	<b>4</b>	<b>4</b>
				<b>Geleverd</b>								

Planning

Q.K.

Indien de opdeling is gemaakt van de kozijnen kunnen deze eventueel ook nog in de week zelf opgedeeld worden.

- 1 klik op de bol om meerdere levering onder 1 week op te geven.
- 2 Aantal leveringen per week aangeven.

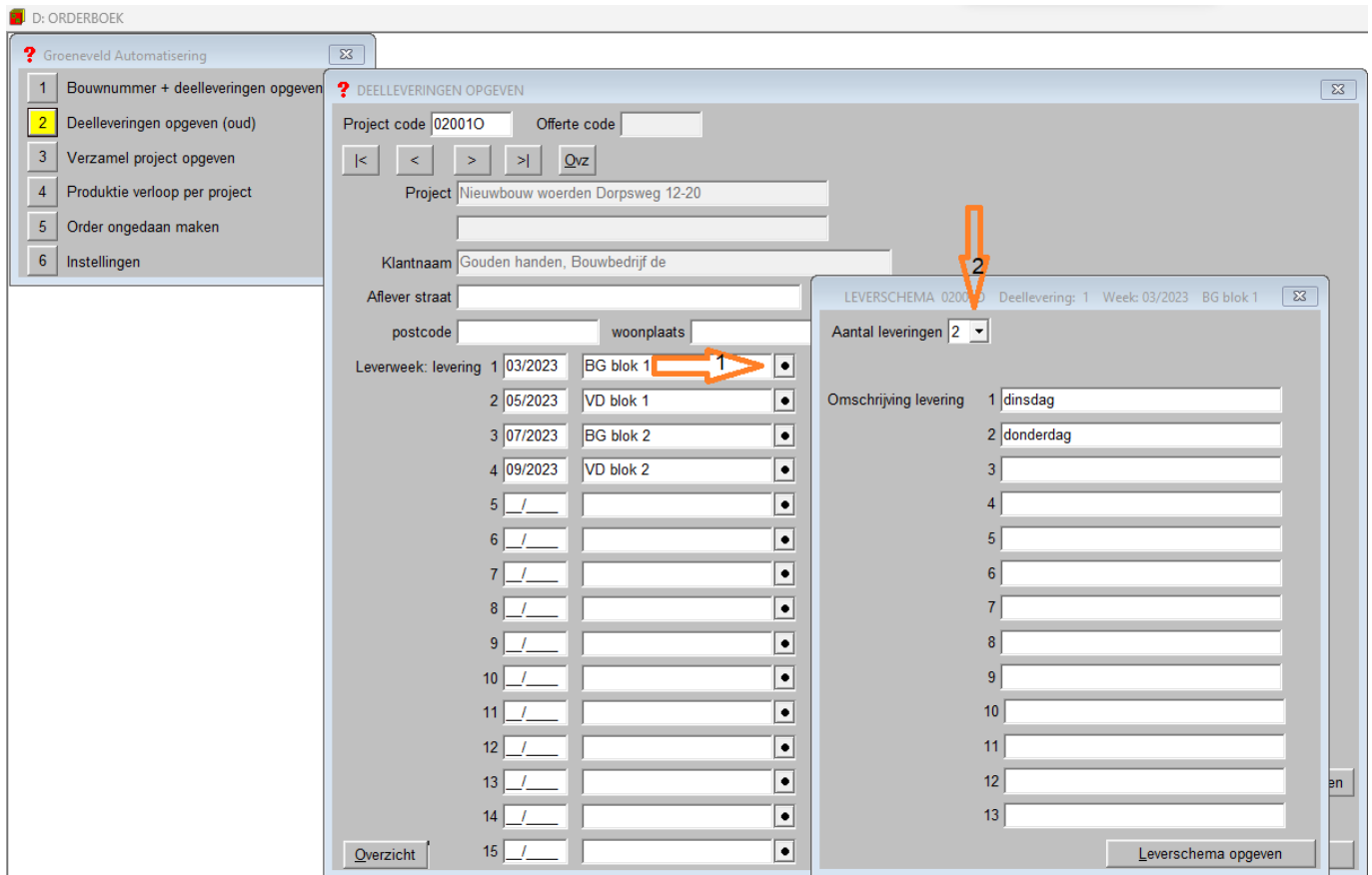

Onder de knop Leverschema opgeven kunt u de verdere verdeling van de kozijnen maken.

LEVERSCHEMA VAN PROJECT: 020010 Deell levering: 1 Week: 03/2023 BG blok 1

Merk	Breed	Hoog		Totaal get + sp.	1 get.	sp.	2 get.	sp.
A	2000	2200	BUK	2 + 1	2			1
B	2000	1500	BUK	2 + 1	2			1
D	2500	2200	HS	2 + 1	2			1
E	1034	2200	BUK	2 + 1	2			1
Totaal					8			4
Geleverd								

Buttons: Overzicht Leverschema Overzicht Geleverd Overzicht Nog te leveren Q.K.

Hierbij ook verschillende overzichten. Waaronder Geleverd LET OP deze word alleen weergegeven indien de afleverbonnen worden aangemaakt met optie transportplanning.

Indien afkortlijsten of overzicht lijsten van de bepaalde week opgevraagd word is dit van heel die week en niet apart van de onderliggende leveringen.

Via de knop planning onder de knop Deelleveringen opgeven kunnen de leveringen in de planning gezet worden en richting de transportplanning.

**? DEELLEVERINGEN OPGEVEN VAN PROJECT: 020010** ✕

Merk	Breed	Hoog	Ext	Totaal get + sp	1 03/ get.	23 sp.	2 05/ get.	23 sp.	3 07/ get.	23 sp.	4 09/ get.	23 sp.
A	2000	2200	<input type="checkbox"/>	3 + 2	2	1			1	1		
B	2000	1500	<input type="checkbox"/>	3 + 2	2	1			1	1		
C	800	1200	<input type="checkbox"/>	10 + 10			6	6			4	4
D	2500	2200	<input type="checkbox"/>	3 + 2	2	1			1	1		
E	1034	2200	<input type="checkbox"/>	3 + 2	2	1			1	1		
				Totaal	8	4	6	6	4	4	4	4
				Geleverd								

**? ZET DEZE LEVERINGEN IN DE PLANNING** ✕

Productie planning: ( Start produkte =  weken voor uitleveren )

Transport planning: ( Leveren op dag  )

Ook de al ingeplande leveringen aanpassen ?

De weken kunnen bij verschillende modules opgeroepen worden met dit vak

Deellevering

## ORDERBOEK, VERZAMEL PROJECT OPGEVEN

Met verzamel projecten opgeven kunt u verschillende projecten samen voegen om eventueel te gelijk te maken.

Maar ook kan hiermee een verzameling van alle draaival sponning kozijnen van bepaalde projecten samen gevoegd worden of van buitendraaiende sponningen.

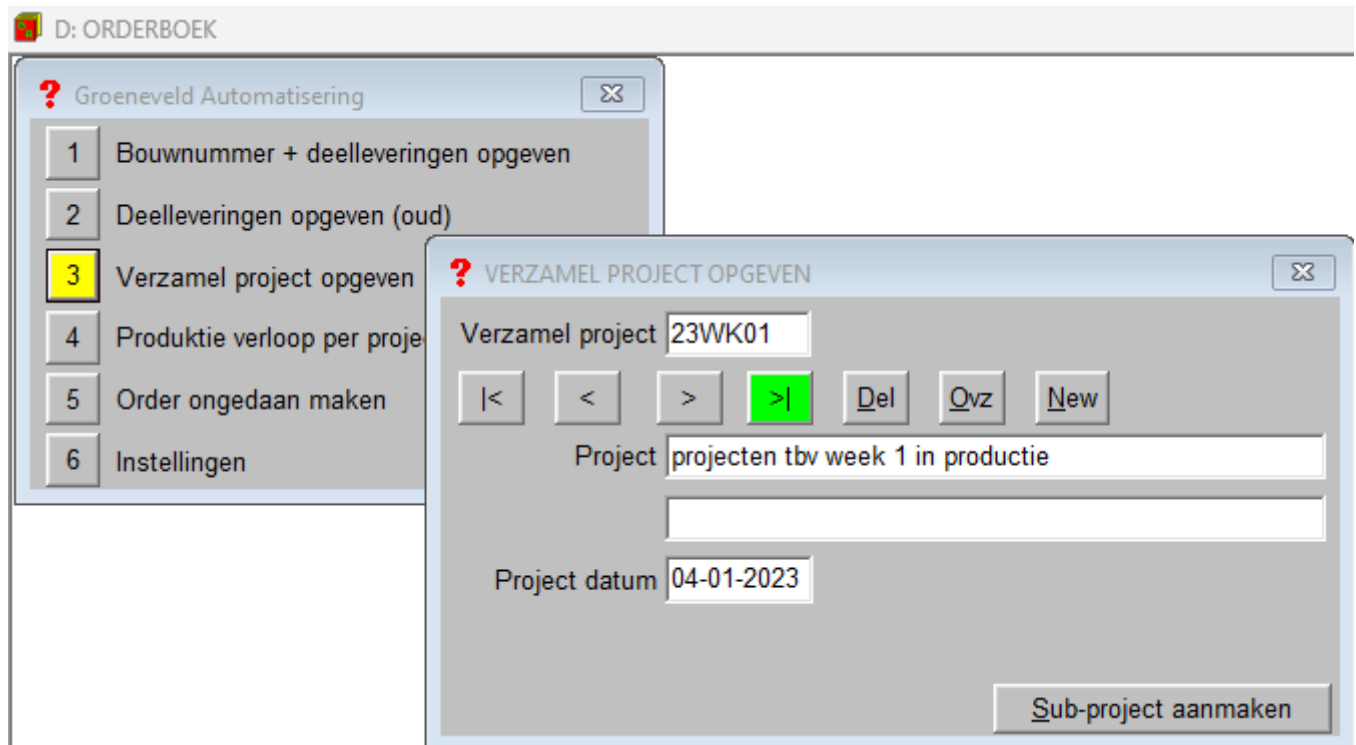

Sub project aanmaken

Geef bij Sub project een code op.

Hierna kan de project code opgegeven worden die onder die bepaalde sub mag vallen.

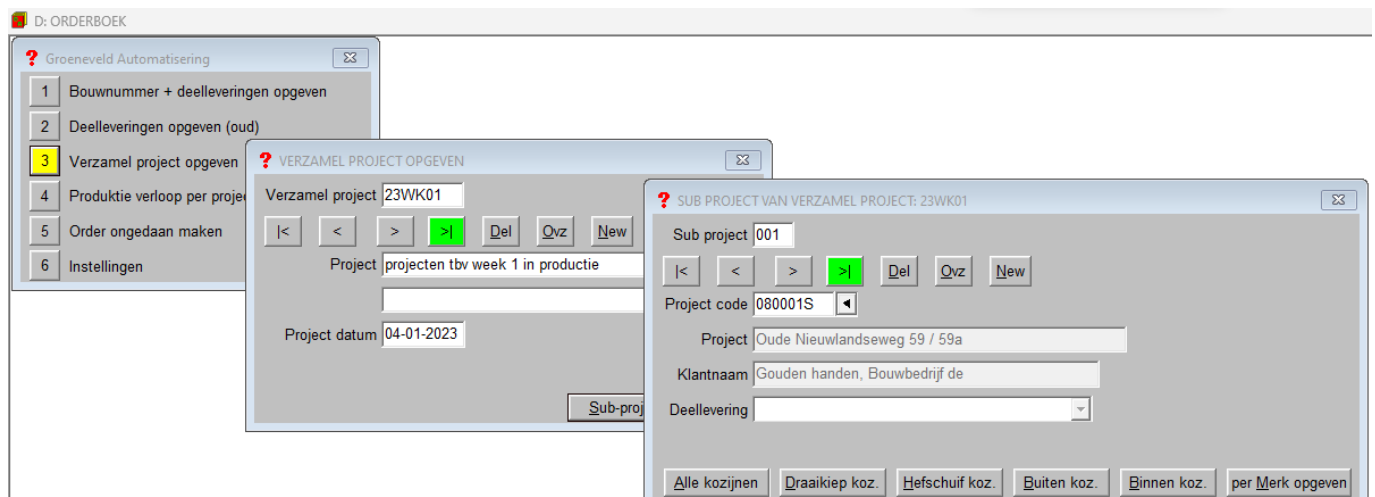

Nu kan gekozen worden of alle kozijnen uit dit project opgenomen moeten worden in het verzamelproject of alleen bepaalde kozijnen (sponning afhankelijk of per merk)

Indien een project vanuit een deellevering komt die toegevoegd moet worden bij een verzamelproject kan hierbij alleen een deellevering gekozen worden.

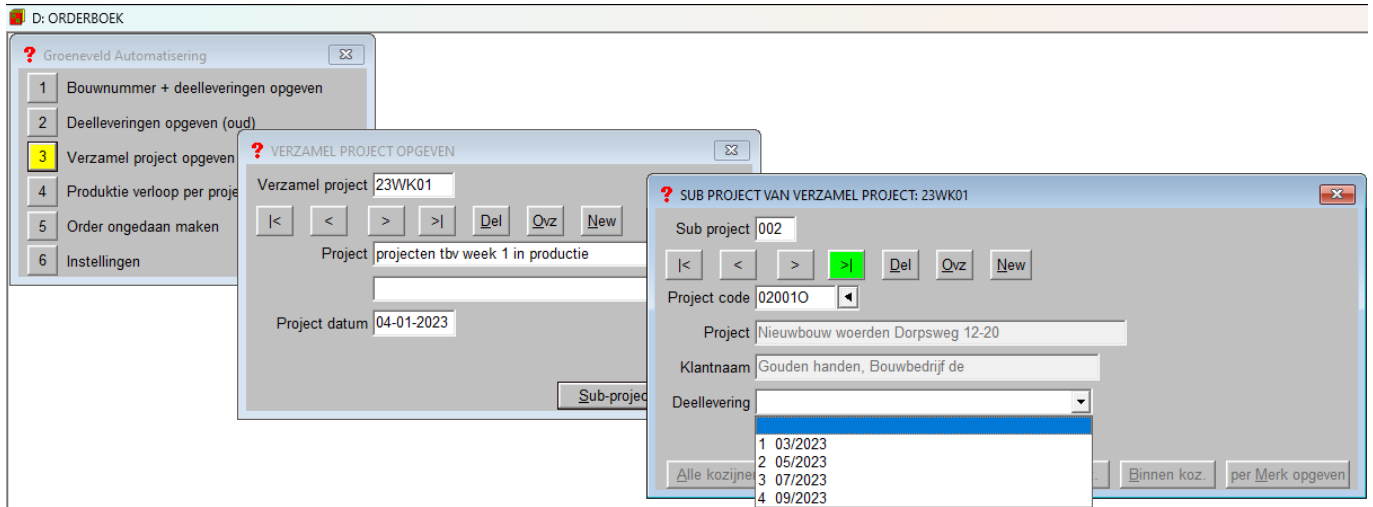

Indien verzamelproject richting machine of stuklijsten er van dan dient dit vinkje aangezet te worden.

Lijsten van verzamel project (Orderboek)

LET OP indien hij aangeeft bij verzamelproject dat de kozijnen al gemaakt zijn en ze moeten toch nog gemaakt worden dan kan onder de knop ORDER ONGEDAAN MAKEN deze waarde gereset worden.